34 835 001 **GROHTHERM 1000 PERFORMANCE ΜΊΚΤΗΣ ΜΕ ΘΕΡΜΟΣΤΆΤΗ ΓΙΑ ΝΤΟΥΖ 1/2"**

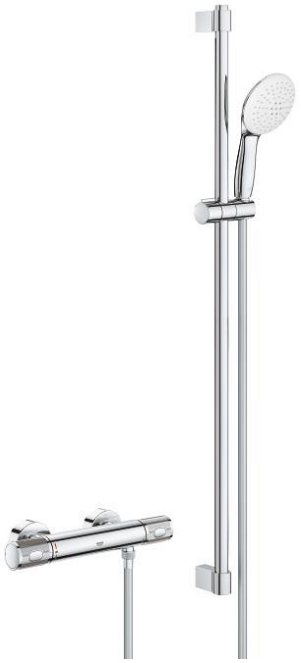

ΠΕΡΙΓΡΑΦΉ ΠΡΟΪΌΝΤΟΣ

- Χρώμα: chrome
- with shower rail set 2 sprays (Rain, Jet)
- αποτελούμενο από :
- Grohtherm 1000 Performance thermostatic shower mixer 1/2" (34 827)
- Tempesta shower rail set, 900 mm (26 163)
- professional exclusive

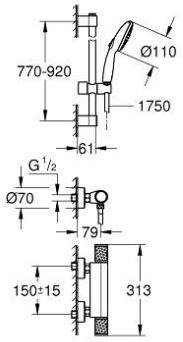

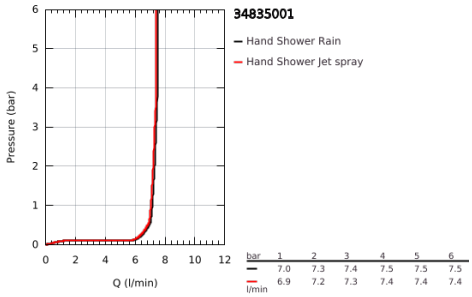

34 835 001 **GROHTHERM 1000 PERFORMANCE ΜΊΚΤΗΣ ΜΕ ΘΕΡΜΟΣΤΆΤΗ ΓΙΑ ΝΤΟΥΖ 1/2"**

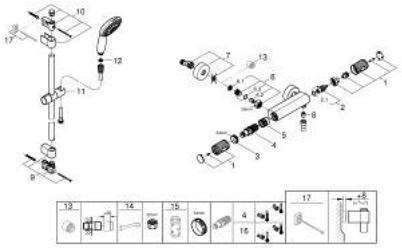

ΑΝΤΑΛΛΑΚΤΙΚΆ , Νοεμβρίου 2021 – τώρα

1: Shut-off handle (Αριθμός ανταλλακτικού 49160000)

2: Κεραμικός μηχανισμός 1/2" (Αριθμός ανταλλακτικού 45346000)

2.1: O-Ρινγκ Ø18,2 x Ø1,7 (Αριθμός ανταλλακτικού 0392400M)

3: Δακτύλιος στερέωσης (Αριθμός ανταλλακτικού 47743000)

4: Θερμοστατικός μηχανισμός 1/2" (Αριθμός ανταλλακτικού 47439000)

5: Race (Αριθμός ανταλλακτικού 47975000)

6: Βαλβίδα αντεπιστροφής (Αριθμός ανταλλακτικού 47189000)

6.1: Φίλτρο ακαθαρσιών (Αριθμός ανταλλακτικού 0726400M)

6.2: Βαλβίδα αντεπιστροφής (Αριθμός ανταλλακτικού 08565000)

6.3: O-Ρινγκ Ø17 x Ø2 (Αριθμός ανταλλακτικού 0305500M)

7: Σύνδεσμος σχήματος S (Αριθμός ανταλλακτικού 12662000)

8: Βαλβίδα αντεπιστροφής (Αριθμός ανταλλακτικού 08565000)

9: Στήριγμα βέργας ντους (Αριθμός ανταλλακτικού 48608000)

10: Στήριγμα βέργας ντους (Αριθμός ανταλλακτικού 48607000)

11: Ρυθμιζόμενο Στήριγμα τηλεφώνου βέργας (Αριθμός ανταλλακτικού 486 09000)

12: Φίλτρο ακαθαρσιών (Αριθμός ανταλλακτικού 0700200M)

13: Προέκταση 3/4", 20mm (Αριθμός ανταλλακτικού 0713000M)*

14: Special spanner (Αριθμός ανταλλακτικού 19377000)*

15: Κλειδί (Αριθμός ανταλλακτικού 19332000)*

16: GROHE TurboStat μηχανισμός 1/2" (Αριθμός ανταλλακτικού 47175000)*

17: δίσκος αντιστάθμισης (Αριθμός ανταλλακτικού 48543001)*

* Προαιρετικά εξαρτήματα